ОСНОВЫ ГОСУДАРСТВЕННОЙ ПОЛИТИКИ В СФЕРЕ ВОСПИТАНИЯ

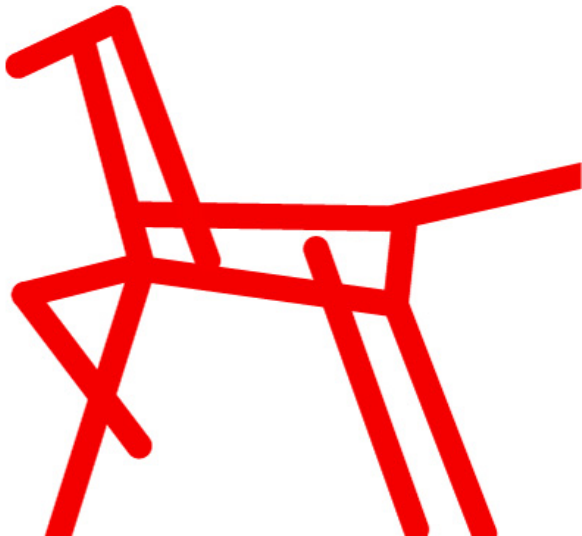

ИНСТИТУТ ВОСПИТАНИЯ РАО

Ключевые аспекты

1. НОРМАТИВНАЯ ПРАВОВАЯ БАЗА
2. ОБНОВЛЕНИЕ СОДЕРЖАНИЯ ВОСПИТАНИЯ
3. МЕТОДИЧЕСКОЕ СОПРОВОЖДЕНИЕ. ПОВЫШЕНИЕ КВАЛИФИКАЦИИ ПЕДАГОГОВ
4. РАБОТА С РОДИТЕЛЯМИ
5. РАЗВИТИЕ ВОСПИТАТЕЛЬНОЙ СРЕДЫ
6. ОЦЕНКА ЭФФЕКТИВНОСТИ ВОСПИТАТЕЛЬНОЙ РАБОТЫ

Нормативная правовая база

Федеральный закон «Об образовании в Российской Федерации» от 29 декабря 2012 г. № 273-ФЗ
(внесены изменения от 31 июля 2020 г. № 304-ФЗ; от 2 июля 2021 г. № 322-ФЗ)
http://www.consultant.ru/document/cons_doc_LAW_140174/

Стратегия национальной безопасности Российской Федерации
(Указ Президента Российской Федерации от 2 июля 2021 г. № 400)
http://www.kremlin.ru/acts/bank/47046

Стратегия развития воспитания в Российской Федерации на период до 2025 года и план мероприятий по ее реализации
(распоряжения Правительства РФ от 29 мая 2015 г. № 996-р;
от 12 ноября 2020 г. № 2945-р)
http://www.consultant.ru/document/cons_doc_LAW_180402/400951e1bec44b76d470a1deda8b17e988c587d6/

Федеральный проект «Патриотическое воспитание граждан Российской Федерации»
https://edu.gov.ru/national-project/projects/patriot/

Обновлены федеральные государственные образовательные стандарты начального и основного общего образования
(приказы Минпросвещения России от 31 мая 2021 г. № 286, № 287)
http://publication.pravo.gov.ru/Document/View/0001202107050028

Обновление содержания воспитания

ПРИМЕРНЫЕ РАБОЧИЕ ПРОГРАММЫ ВОСПИТАНИЯ

РАБОЧИЕ ПРОГРАММЫ ВОСПИТАНИЯ ОО

https://xn--80adrabb4aegksdjbafk0u.xn--p1ai/programmy-vospitaniya/programma-vospitaniya-dlya-obshcheobrazovatelnykh-organizatsiy/

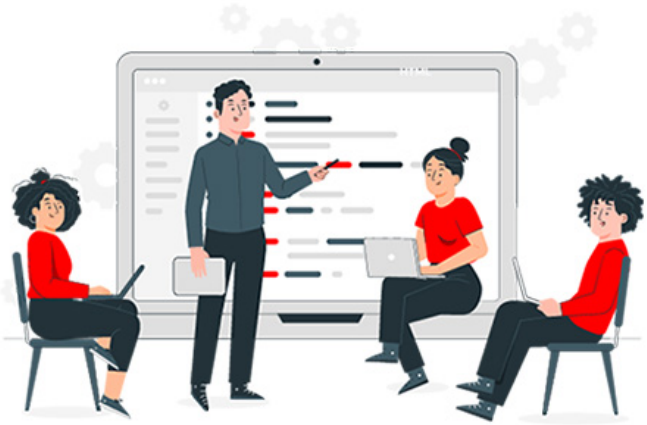

ПРИМЕРНЫЙ КАЛЕНДАРНЫЙ ПЛАН ВОСПИТАТЕЛЬНОЙ РАБОТЫ

ИНВАРИАНТЫЙ КОМПОНЕНТ КАЛЕНДАРНЫХ ПЛАНОВ ВОСПИТАТЕЛЬНОЙ РАБОТЫ

https://xn--80adrabb4aegksdjbafk0u.xn--p1ai/programmy-vospitaniya/kalendar-vospitatelnykh-sobytiy/

Повышение квалификации педагогов

ИНСТИТУТ ВОСПИТАНИЯ

- **МОДУЛЬ «ГОСУДАРСТВЕННАЯ ПОЛИТИКА В СФЕРЕ ВОСПИТАНИЯ»**

  ! Включен в программы повышения квалификации для всех категорий педагогических работников
  Темы: Нормативно-правовая база, Базовые национальные ценности, Программа воспитания, Кадровый потенциал воспитания, Работа с родителями

АРТЕК

- **ДИРЕКТОРА И ЗАМЕСТИТЕЛИ ДИРЕКТОРОВ ПО ВОСПИТАТЕЛЬНОЙ РАБОТЕ**

СМЕНА ВСЕРОССИЙСКИЙ ДЕТСКИЙ ЦЕНТР

- **КУРАТОРЫ УЧЕБНЫХ ГРУПП СПО**

- **УЧИТЕЛЯ НАЧАЛЬНЫХ КЛАССОВ**

Реализация комплекса мер по изучению истории государственных символов РФ

ПОДНЯТИЕ (СПУСК) ГОСУДАРСТВЕННОГО ФЛАГА РФ
(Еженедельное)

Методические рекомендации «Об использовании государственных символов Российской Федерации при обучении и воспитании детей и молодежи в образовательных организациях, а также организациях отдыха детей и их оздоровления»

(ПИСЬМО ОТ 15 АПРЕЛЯ 2022 Г. № СК-295/06) № 322-ФЗ)

ИСПОЛНЕНИЕ ГОСУДАРСТВЕННОГО ГИМНА РФ
(Еженедельное)

Стандарт Церемонии поднятия (спуска) Государственного флага Российской Федерации

(ПИСЬМО ОТ 15 АПРЕЛЯ 2022 Г. № СК-295/06) № 322-ФЗ)

ПРОВЕДЕНИЕ УРОКА ПО ИЗУЧЕНИЮ ИСПОЛЬЗОВАНИЯ ГОСУДАРСТВЕННЫХ СИМВОЛОВ РФ
(Не реже 1 раза в год)

Программа по оснащению государственной символикой в 2022-2024 годах

33 тыс. общеобразовательных организаций

Федеральный проект «Патриотическое воспитание граждан Российской Федерации»

КОНКУРС ГРАНТОВ ДЛЯ НКО

ТЕМАТИКИ МЕРОПРИЯТИЙ

- Изучение истории семьи, укрепление семейных традиций и ценностей, популяризация истории родного края;
- Популяризация памятных дат истории Отечества и творчества видных деятелей российской истории и культуры;
- Популяризация традиционной культуры народов Российской Федерации;
- Добровольчество и социальное проектирование;
- Формирование гражданской идентичности и межнационального согласия;
- Мероприятия в сфере военно-патриотического воспитания и др.

2021 год

73
ПОБЕДИТЕЛЯ

29
СУБЬЕКТОВ РФ

> 460 тыс.
УЧАСТНИКОВ МЕРОПРИЯТИЙ

2022 год

64
ПОБЕДИТЕЛЯ

16
СУБЬЕКТОВ РФ

> 500 тыс.
УЧАСТНИКОВ МЕРОПРИЯТИЙ

Советник директора по воспитанию

2021 год

10 пилотных регионов

2219 образовательных организаций

2500 ставок советников по воспитанию

318 муниципальных координаторов

Разработаны квалификационные требования к должности **«Советник директора по воспитанию и по взаимодействию с детскими общественными объединениями»**

Должность «Советник директора по воспитанию и взаимодействию с детскими общественными объединениями» внесена в номенклатуру должностей педагогических работников организаций, осуществляющих образовательную деятельность, должностей руководителей образовательных организаций.
(постановление Правительства РФ от 21 февраля 2022 г. № 225)

2022 год **35** **новых пилотных регионов**

2023 год **ВСЕ РЕГИОНЫ**

ПЛАНИРУЕМЫЕ РЕЗУЛЬТАТЫ

- Рост уровня вовлеченности в общественно полезную деятельность
- Адресное вовлечение различных категорий подростков
- Рост числа детей-участников Всероссийских конкурсов и проектов
- Вовлечение родителей в воспитательную работу образовательных организаций

Развитие воспитательной среды

МУЗЕИ

СПОРТИВНЫЕ КЛУБЫ

ШКОЛЬНЫЕ ТЕАТРЫ

ЦЕНТРЫ ДЕТСКИХ ИНИЦИАТИВ

ДЕТСКИЕ ОБЩЕСТВЕННЫЕ ОБЪЕДИНЕНИЯ

Программа развития социальной активности учащихся начальной школы

Орлята России

68 регионов

1213 школ

~ 2300 классов-команд

600 прошедших КПК педагогов

1 млн участников в 2022-2023

1. УЧАСТНИКИ

- Учащиеся 1-4 классов;
- Старшеклассники-наставники;
- Учителя начальных клас-
- Родители учащихся начальных классов

2. ТРЕКИ

Орленок-эрудит • орленок-мастер • орленок-хранитель • орленок-лидер • орленок-доброволец • орленок-спортсмен • орленок-турист •

3. ИТОГИ

- Тематическая смена в ВДЦ «Орленок» для лучших команд 4-х классов
- Профильные смены в региональных детских лагерях

Проведение общероссийских открытых онлайн-уроков

1. ИСТОРИЯ

- Снятие блокады Ленинграда
- 160-летие со дня рождения Петра Аркадьевича Столыпина
- 100-летие пионерии, день детских общественных объединений
- 350-летие со дня Рождения Петра I

2. ПРАЗДНИКИ

- День народного единства
- День родного языка
- День Победы
- День добровольцев

~ 20 млн
просмотров

3. ОБЩЕСТВО

- Всероссийский конкурс «Большая перемена»
- Местное и ученическое самоуправление
- День Победы
- Профориентационные уроки

85
регионов страны

Просветительские мероприятия

2021/2022 УЧЕБНЫЙ ГОД

13,5 млн ПРОСМОТРОВ

9 ОТКРЫТЫХ ОНЛАЙН-УРОКОВ

- Защитники мира
- Страна книг
- История развития космонавтики
- Столыпин: во имя России
- 9 мая. Победа народа и др.

ОХВАТ 100% ШКОЛ И СПО В 85 РЕГИОНАХ

12 ЕДИНЫХ МЕТОДИЧЕСКИХ РАЗРАБОТОК УРОКОВ

- Гибридные
- Братство славянских народов;
- Герои нашего времени
- Урок-практикум по фейкам
- Лекции «Русская национальная элита и Запад» с Н.С. Михалковым
- Классный час «Моя страна» и др.

2022/2023 УЧЕБНЫЙ ГОД

«РАЗГОВОР О ВАЖНОМ»

Цикл внеурочных занятий

1 раз в неделю по понедельникам

Старт — 5 сентября

- ТЕМЫ И СОДЕРЖАНИЕ ВНЕУРОЧНЫХ ЗАНЯТИЙ РАЗРАБАТЫВАЮТСЯ НА ФЕДЕРАЛЬНОМ УРОВНЕ
- ВИЗУАЛИЗИРОВАННЫЙ КОНТЕНТ
- ИНТЕРАКТИВНЫЕ ЗАДАНИЯ

Работа с родительской общественностью

ЖУРНАЛ «СЕМЬЯ И ШКОЛА»
(6 выпусков)

- Выпуск — 4 раза в год
- Электронная версия на сайте семьяишкола.рф

ВСЕРОССИЙСКИЕ ОТКРЫТИЕ РОДИТЕЛЬСКИЕ СОБРАНИЯ
12 родительских собраний,
более 4 млн просмотров

- Темы: «Социальные сети», «Образование: ВУЗ или колледж?»,«Как воспитать самостоятельного ребенка?», « Чем занять ребенка в свободное время?» «Как защитить детей на дороге?», «Дополнительное образование», «Как выстроить отношения с детьми», «Образование: ВУЗ или колледж?», «Советник. Новая должность в системе образования», «Как планировать жизнь вокруг экрана», «Информационная манипуляция. Как защитить детей», «Культурное наследие»

ПРОСВЕТИТЕЛЬСКИЕ МЕРОПРИЯТИЯ ПО КЛЮЧЕВЫМ ВОПРОСАМ ВОСПИТАНИЯ

ВСЕРОССИЙСКИЙ РОДИТЕЛЬСКИЙ СОВЕТ

Оценка эффективности воспитательной работы

1. НИКО

Включены темы:

- Буллинг;
- Формирование гражданской идентичности

2. МОНИТОРИНГ ВОСПИТАТЕЛЬНОЙ СРЕДЫ

В каждой общеобразовательной организации

3. ПРОВЕДЕНИЕ СОЦИОЛОГИЧЕСКИХ ИССЛЕДОВАНИЙ

- ВЦИОМ;
- ФГБНУ «Институт изучения детства, семьи и воспитания Российской академии образования»

Задачи на 2022/2023 учебный год

- Развитие воспитательной среды (школьных театров, музеев, школьных спортивных клубов, медиацентров)
- Развитие проекта «Орлята России»
- Разработка УМК для использования во внеурочной деятельности
- Развитие ученического самоуправления
- Формирование позитивного воспитательного контента
- Развитие межпоколенческого диалога
- Просветительская работа с учащимися и их родителями

институтвоспитания.рф